EKA

Portfoolio

BKK 2017

Kaspar Kallaste

Bio

„Kujunduskunstiks ammendan inspiratsiooni tänavakultuurist ja esktreemsportidest.”

Kaspar, 25

Kasparkallaste@gmail.com

Kaspar Kallaste

Kazipar

Ai Ps Id

Sisukord

Arhitektoonika ja kompositsioon 2	3
Arvutiõpetus 2	4-6
Arvutiõpetus 3	7
Märgigraafika 3	8
Esitlustehnika	9
Märgitüpoloogia	10-12
Pre-press tehnoloogia 1	13
Pre-press tehnoloogia 2	14
Tüpograafika 2	15-16
Reklaamigraafika 1	17-20
Illustratsioon 2	21
Joonistused ja maalid	22-29
Tellitud tööd	30-34

Arhitektoonika ja kompositsioon 2
Õppejõud: Raido-Riho Laasi
2017/2018 Kevadsemester

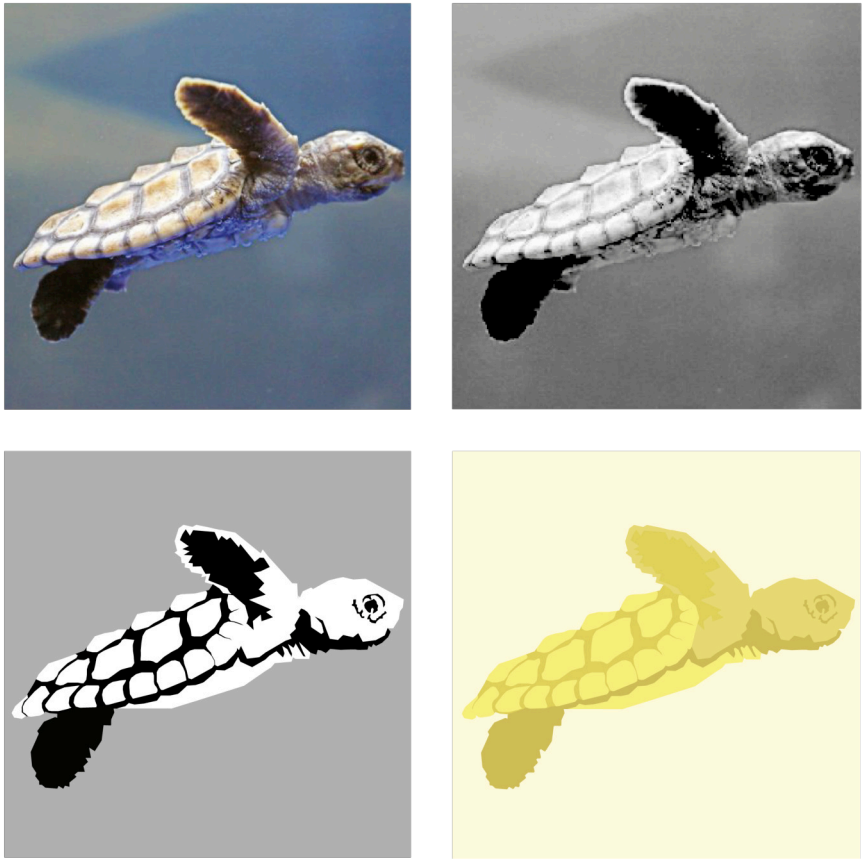

Töö ülesanne: Teha pildist monokroomne piktogramm ja sellest muster luua.

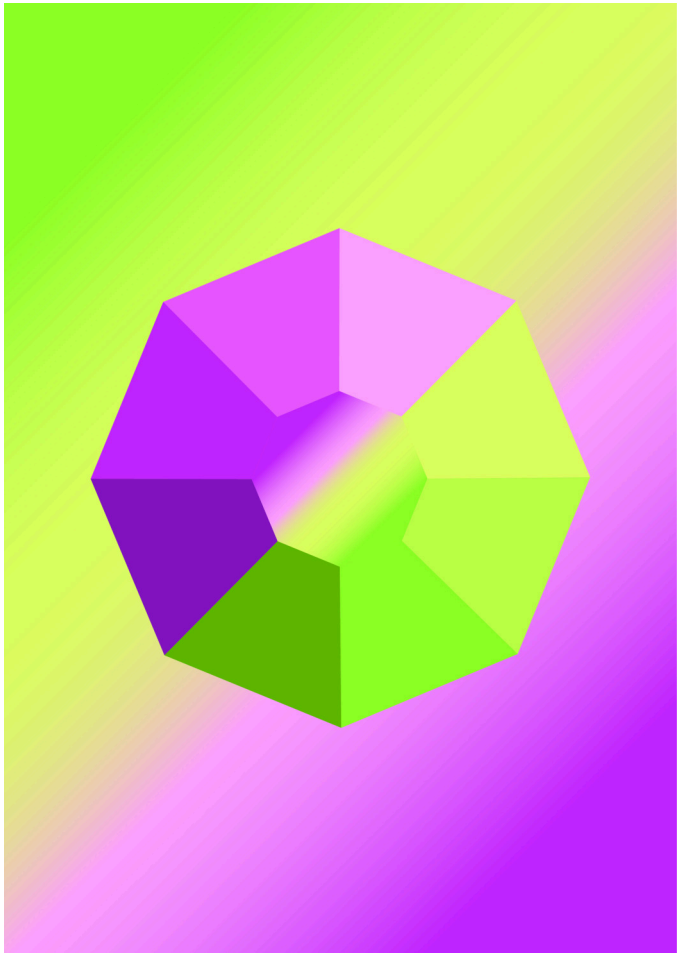

Töö ülesanne: Luua usutav varjude ja peegeldustega vektorpilt gradiante kasutades.

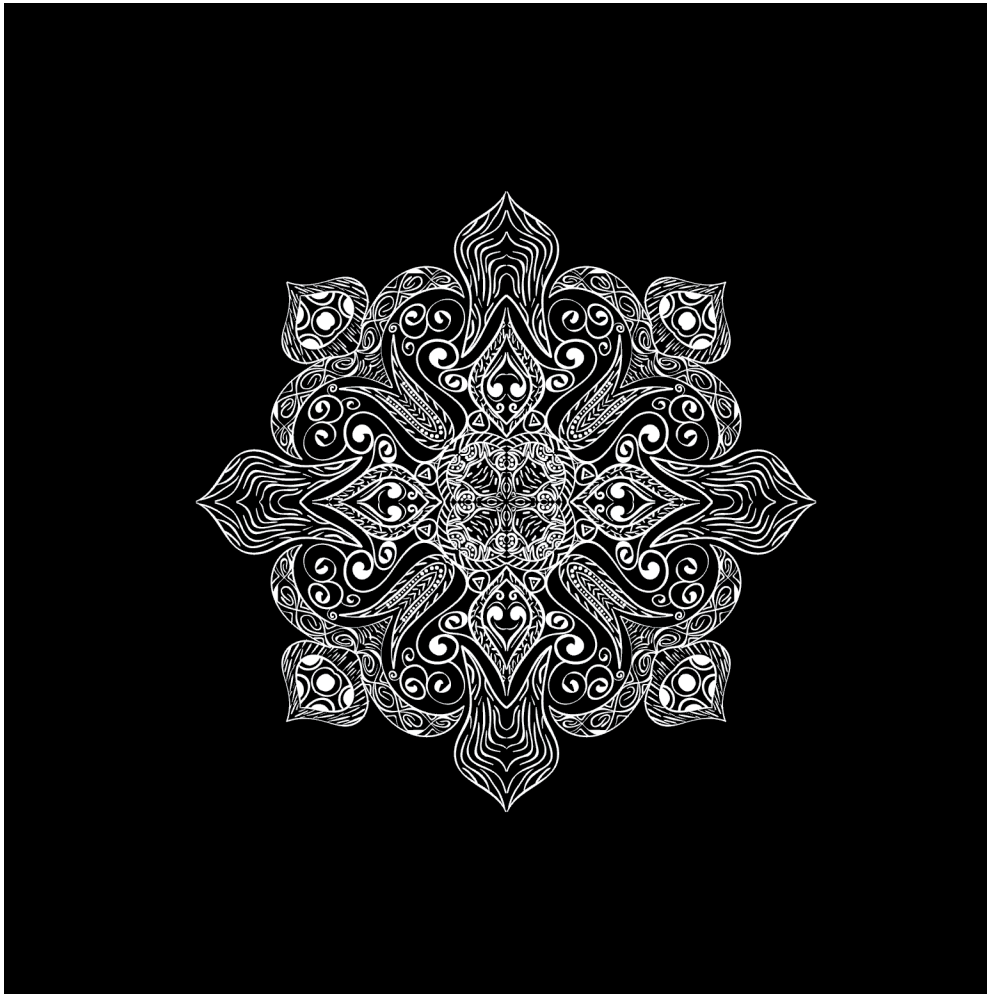

Töö ülesanne: Luua mandala.

Töö ülesanne: Pildi vektoriseerimine WRAP tehnikas.

Arvutiõpetus 3
Õppejõud: Maris Lindoja
2018/2019 Kevadsemester

Töö ülesanne: Kujundada ajakiri.

Märgigraafika 3
Õppejõud: Pärtel Eelmere
2018/2019 Kevadsemester

Töö ülesanne: Luua kursuskaaslasele logo, lähtudes tema antud märksõnadele.
(Kodu, reddit, youtube)

Esitlustehnika
Õppejõud: Piret Mägi
2018/2019 Kevadsemester

Töö ülesanne: Luua Päästeliidule toetaja särgi.

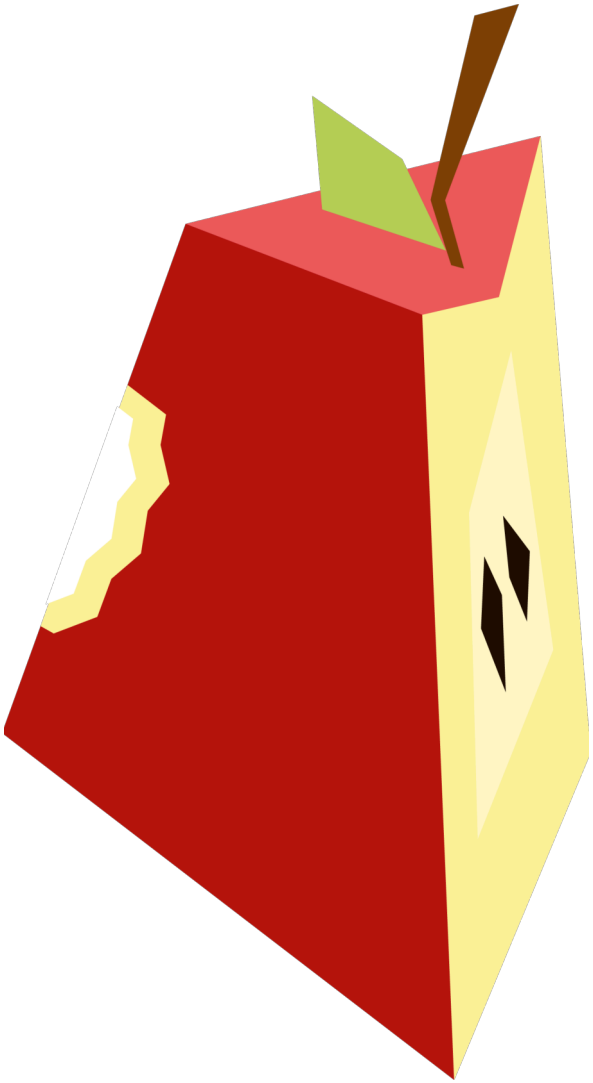

Töö ülesanne: Jäljendada kubismi.

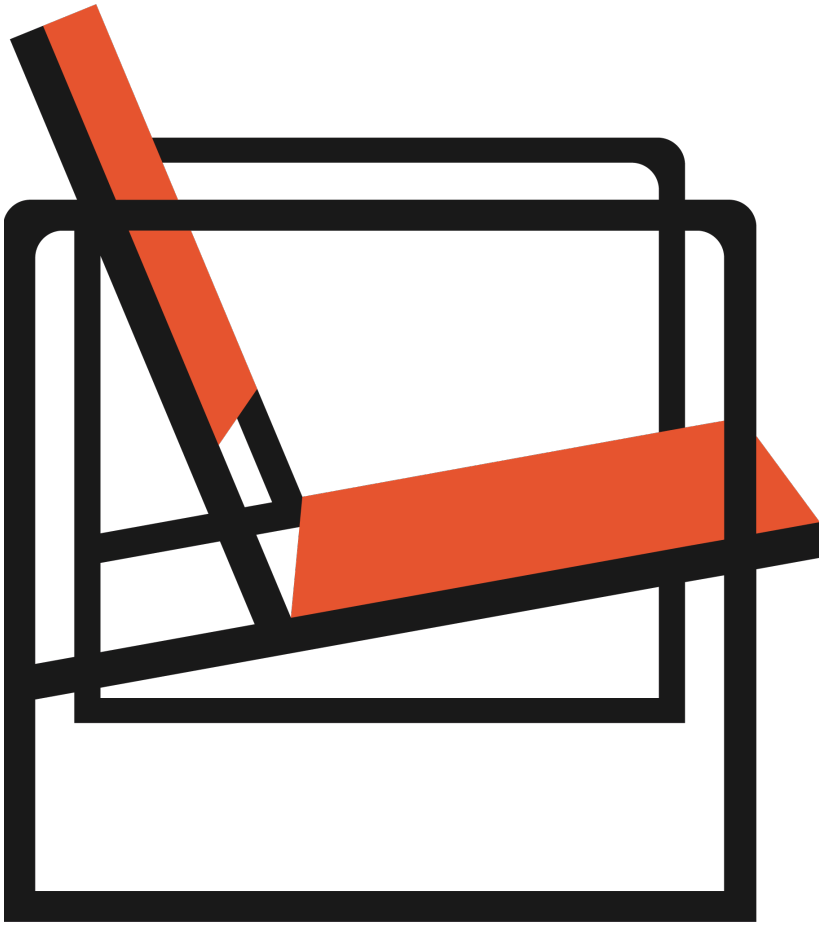

Töö ülesanne: Jäljendada bauhausi.

Töö ülesanne: Jäljendada konstruktivismi.

Pre-press tehnoloogia 1
Õppejõud: Meelis Mikker
2019/2020 Sügis semester

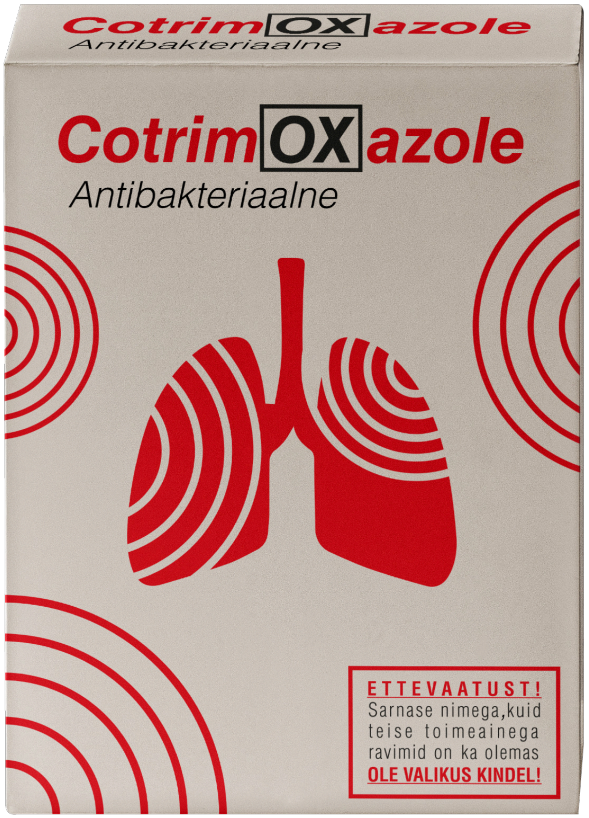

Töö ülesanne: Luua eristatavad pakendid sarnase nimedega ravimitele.

Pre-press tehnoloogia 2
Õppejõud: Ivar Kaselaid
2019/2020 Kevadsemester

Töö ülesanne: Kujundada Beatles plaat ja plaaditasku.

Tüpograafika 2
Õppejõud: Väino Õun
2019/2020 Kevadsemester

Töö ülesanne: Luua oma font ja teha sellest plakat.

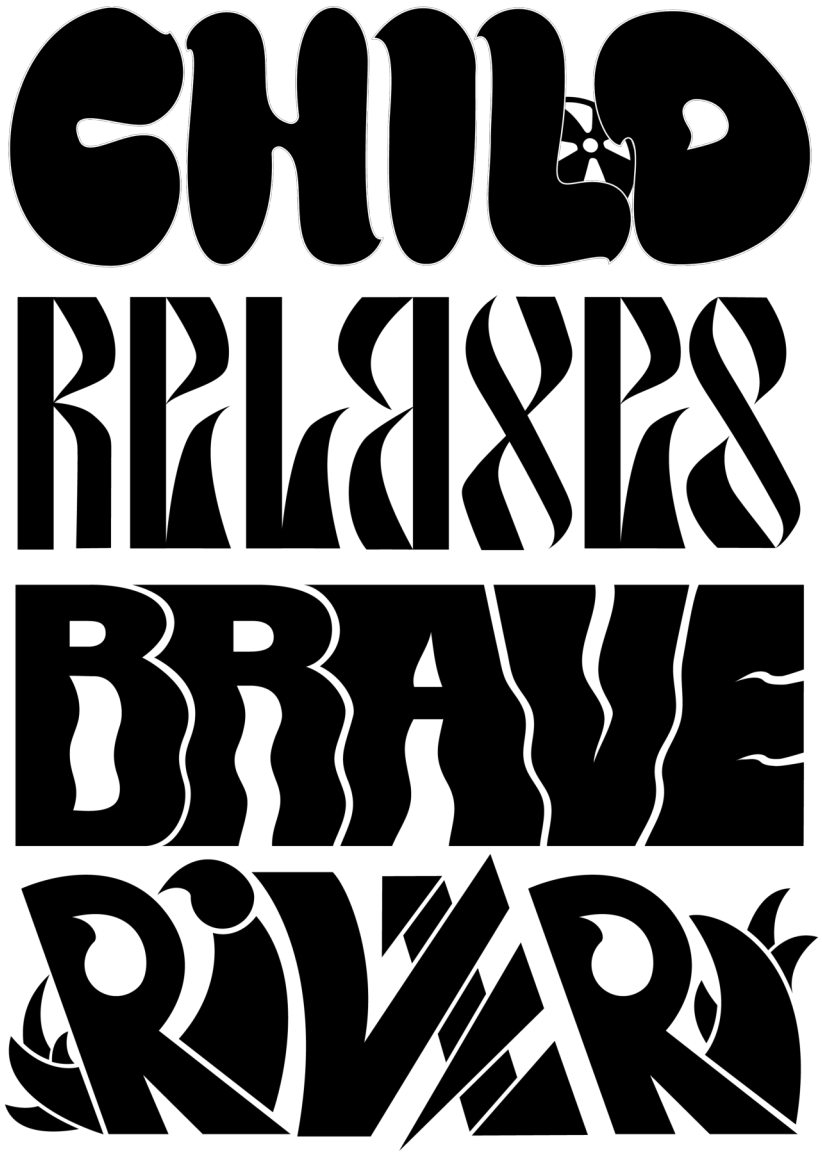

Töö ülesanne: Etteantud sõnad kujundada sõna iseloomu välja tuues või olla vastuolus nendega.

Reklaamgraafika 1
Õppejõud: Ionel Lehari
2020/2021 Sügissemester

Töö ülesanne: Luua vabalt valitud kampaaniale seeria.
(Magamatus)

KUIDAS?
MAGASID!
ALKOHOLI TARBIMINE
ENNE MAGAMA MINEKUT
HALVENDAB UNE KVALITEETI!
LAS KEHA PUHKAB!

KUIDAS?
MAGASID!
HILINE SÖÖMINE
SEGAB UINUMIST JA
KORRALIKKU UND!
LAS KEHA PUHKAB!

KUIDAS?
MAGASID!
EKRAANILT KUMAV SININE VALGUS SUURENDAB AJUTEGEVUST! LAS PEA PUHKAB!

KUIDAS?
MAGASID!
HILINE SÖÖMINE SEGAB UINUMIST JA KORRALIKKU UND! LAS KEHA PUHKAB!

KUIDAS?
MAGASID!
ALKOHOLI TARBIMINE ENNE MAGAMA MINEKUT HALVENDAB UNE KVALITEETI! LAS KEHA PUHKAB!

Illustratsioon 2
Õppejõud: Kristina Tort
2020/2021 Kevadsemester

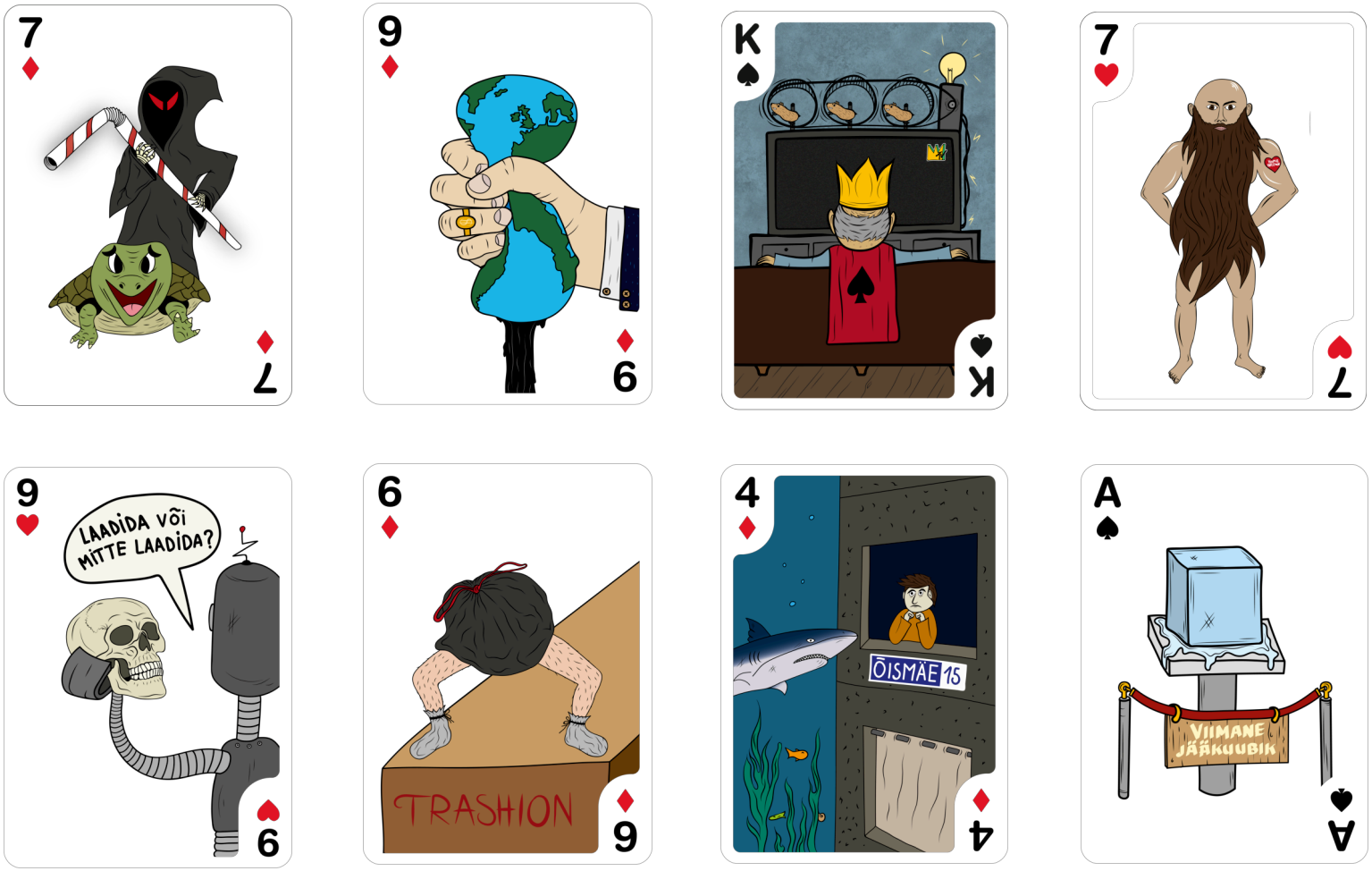

Töö ülesanne: Kujundada kaardid rohepöörde teemal.

Joonistused ja maalid

Joonistamine 1
Õppejõud: Kaisa Puustak, Nestor Ljutjuk
2017/2018 Sügissemester

Joonistamine 1
Õppejõud: Kaisa Puustak, Nestor Ljutjuk
2017/2018 Sügissemester

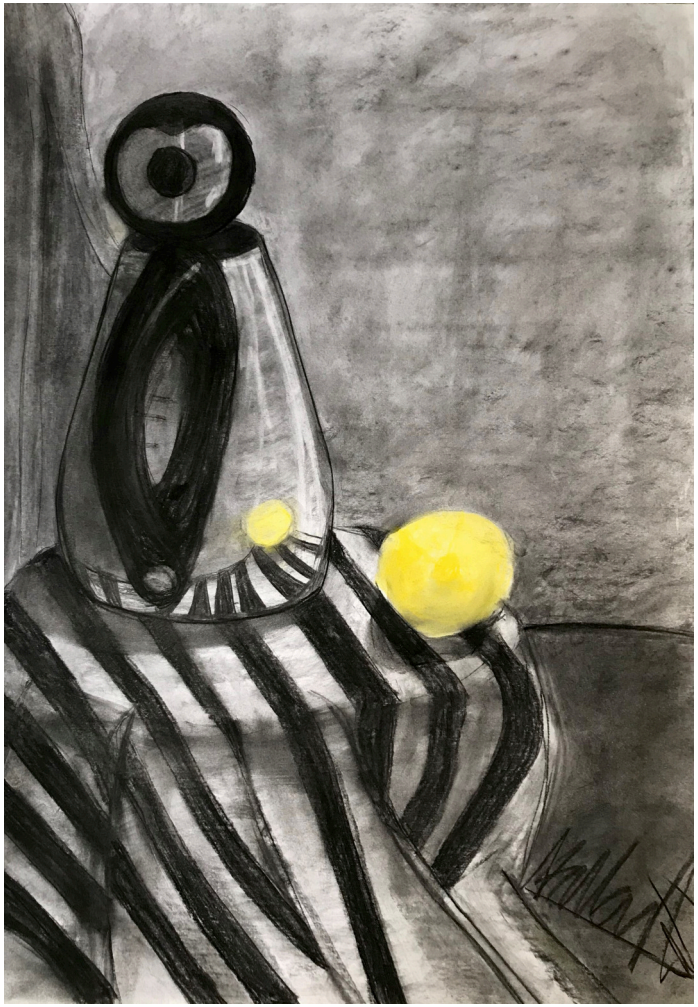

Joonistamine 5
Õppejõud: Maria-Kristiina Ulas
2019/2020 Sügissemester

Joonistamine 5
Õppejõud: Maria-Kristiina Ulas
2019/2020 Sügissemester

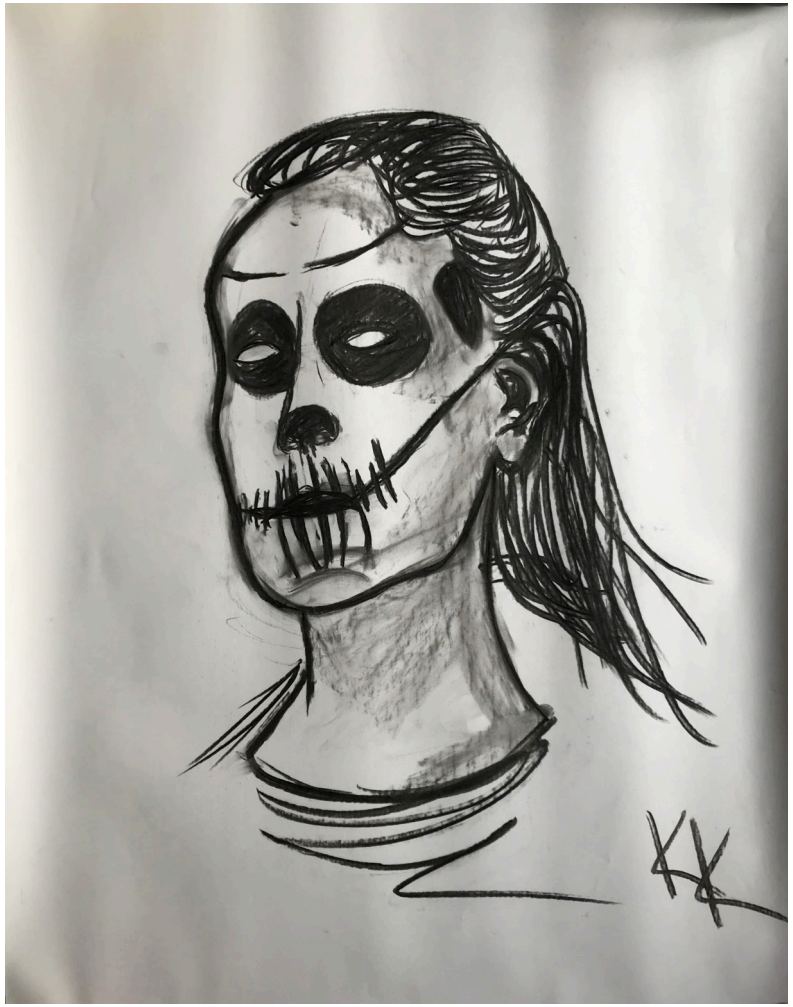

Maalimine 1
Õppejõud: Kadri Kangilaski
2017/2018 Sügissemester

Maalimine 1
Õppejõud: Mara Maria Ljutjuk
2017/2018 Sügissemester

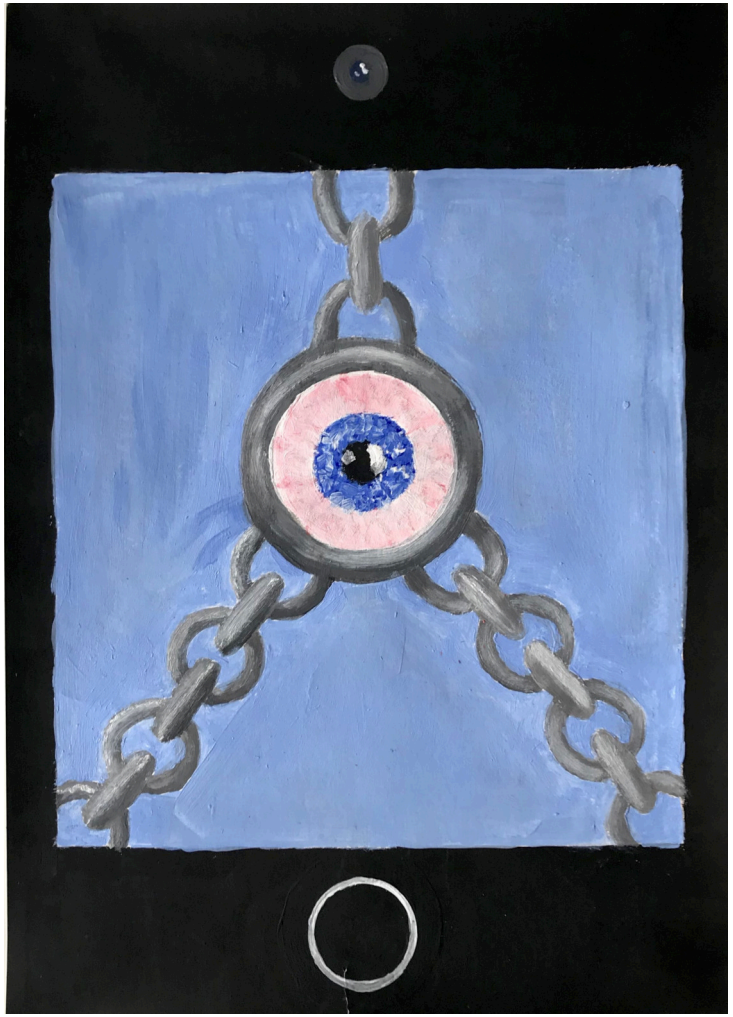

Maalimine 1
Õppejõud: Mara Maria Ljutjuk
2017/2018 Sügissemester

Koolivälised tööd

Tellitud töö
Klient: Räppar Rom

Albumikaas.

Tellitud töö
Klient: Räppar Fantastika

Albumikaas.

Tellitud töö
Kliendid: Keerdtrepp MTÜ ja Krom Kendama

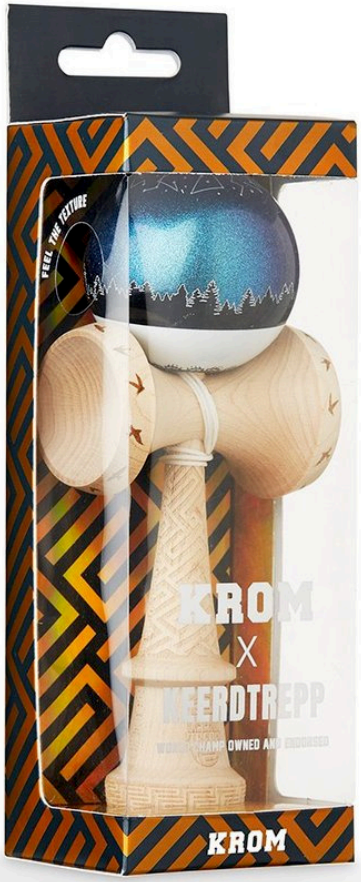

Kendama kujundus.

Tellitud töö
Klient: Keerdtrepp MTÜ

Fännitooted.